Poradnik bohatera

Jak zabezpieczyć Twoją twierdzę.

Część 4. OC w życiu prywatnym

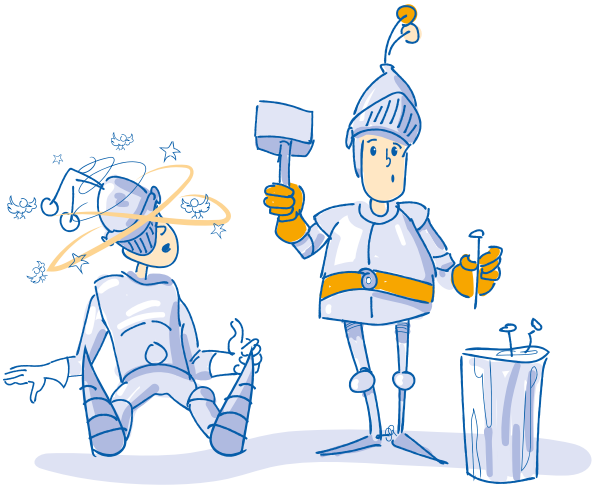

Jesteś Supermenem, który ciągle gdzieś się śpieszy, aby uratować świat? Wydaje Ci się przygody Twojego dziecka są ciekawsze niż Bolka i Lolka, Tytusa, Romka i A'Tomka oraz Pippi Pończoszki? A może Twój pupil wciąż kogoś goni, niszcząc wszystko wokół – jak w kreskówce o przygodach Toma i Jerry'ego? Jeśli choć na jedno pytanie opowiedziałeś twierdząco, powinieneś mieć ubezpieczenie OC w życiu prywatnym. Przeczytaj i dowiedz się dlaczego każdy bohater powinien mieć taką polisę.

Mokra sprawa

Wyobraź sobie sytuację, w której słyszysz pukanie do drzwi. Gdy je otwierasz widzisz sąsiada, który zdenerwowany, wykrzykuje, że zalałeś jego mieszkanie. Podbiegasz do swojej łazienki. Okazuje się, że miałeś nieszczelną rurę i pod brodzikiem zbierała się woda. Gdy wchodzisz do mieszkania sąsiada, uświadamiasz sobie, że on niebawem będzie miał nową łazienkę. Ty będziesz sponsorował remont.

Spadające doniczki

Wiele super-bohaterek kocha kwiaty i lubi przystrajać nimi swoje balkony. Niech się jednak zdarzy, że kwietniki przez przypadek zostaną źle zamontowane, albo coś się poluzuje, puści jakaś przerdzewiała śrubka, bądź ktoś ją potrąci i... może być kłopot. Szczególnie, gdy doniczka spadnie na samochód zaparkowany przez sąsiada tuż pod naszym oknem i spowoduje kosztowne uszkodzenie.

Nogawka

Twój czworonożny, wierny przyjaciel również może być przyczyną szkód, za które ponosisz odpowiedzialność. Przyznaj, że nawet najbardziej przezornemu bohaterowi zdarza się „poluzować" ulubieńcowi i zdjąć mu kaganiec. A co, jeśli ten nieoczekiwanie rzuci się na przechodzącego w półmroku przechodnia i rozerwie mu nogawkę drogich spodni? Gorzej, jeśli na szkodach materialnych się nie skończy...

Co łączy te historie?

Jeśli posiadasz polisę OC ubezpieczyciel wypłaci odszkodowanie we wszystkich opisanych sytuacjach. Ale to nie wszystko: ubezpieczenie zadziała w przypadku, gdy zarysujesz samochód jadąc na rowerze lub Twoje dziecko wybije piłką komuś szybę, a nawet gdy Twój pies zabrudzi ścianę na klatce schodowej. Co równie ważne, polisa OC w życiu prywatnym dotyczy nie tylko ubezpieczonego i członków jego rodziny: jeżeli szkodę wyrządzi np. gosposia lub niania podczas wykonywania swoich obowiązków zawodowych, wówczas ubezpieczenie także będzie miało zastosowanie.

Co jeszcze powinieneś wiedzieć?

Do Ciebie należy decyzja o tym, na jaką sumę gwarancyjną zawrzeć ubezpieczenie. Im wyższa, tym większa pewność, że wypłacone przez towarzystwo odszkodowanie będzie wystarczające do naprawienia szkody. W przeciwnym razie będziesz musiał dopłacić różnicę z własnych środków. Wybierając Bezpieczne Mieszkanie, już od 15 zł miesięcznie wraz z ubezpieczeniem mieszkania masz w pakiecie - OC w życiu prywatnym, które działa nie tylko w Polsce, ale również w innych krajach Europy.

Choć nie możemy przewidzieć, co dziś czeka Cię w Twoim świecie, jednego możesz być pewien:

Z naszym ubezpieczeniem od 15 zł miesięcznie Twoja twierdza będzie bezpieczna.

Ruszaj!
Czas na przygodę.

UNIQA